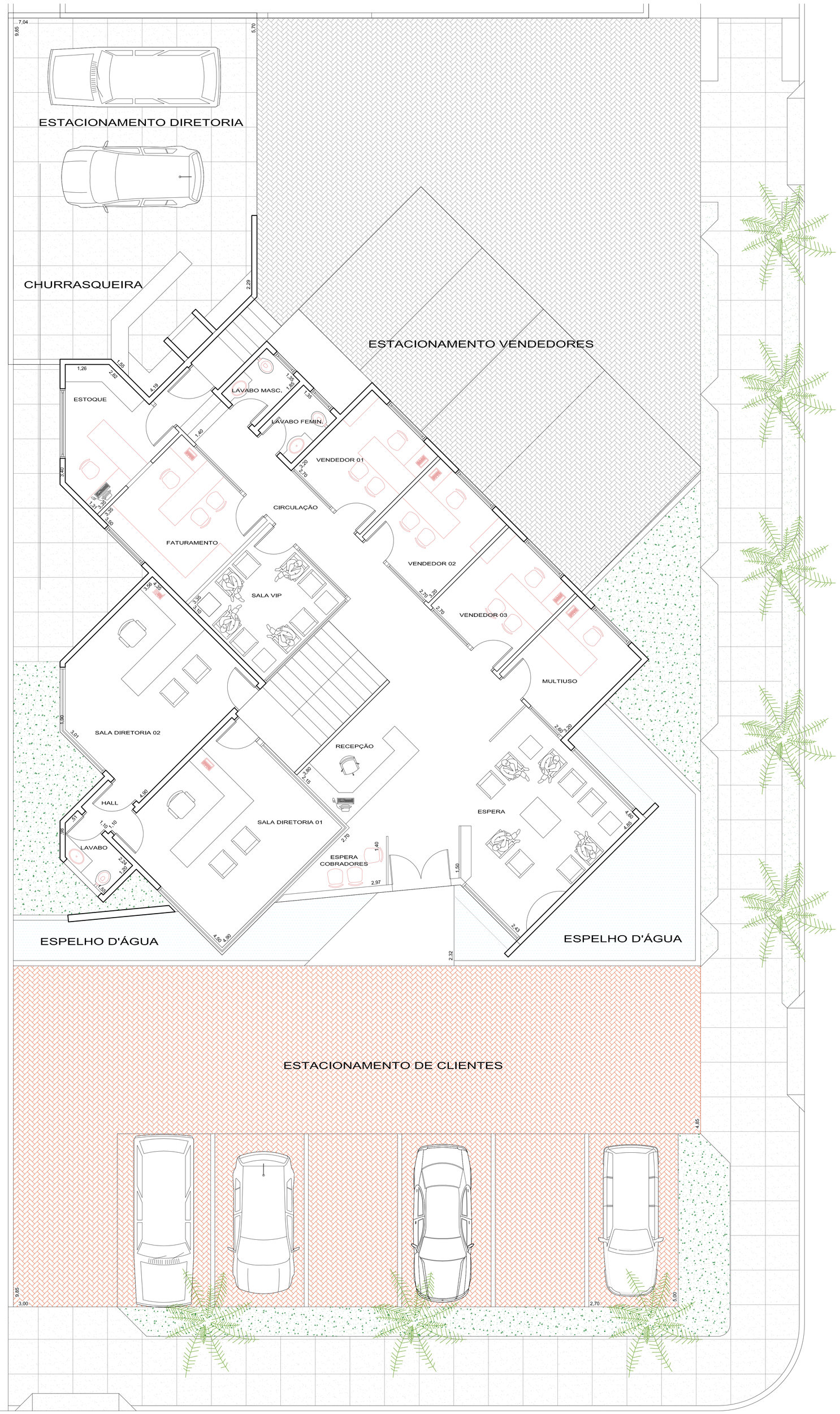

PLANTA BAIXA - PAVIMENTO TÉRREO - NÍVEL 1,50
ESCALA 1:50
NÍVEL 3,00

PERIMETRAL SUDESTE

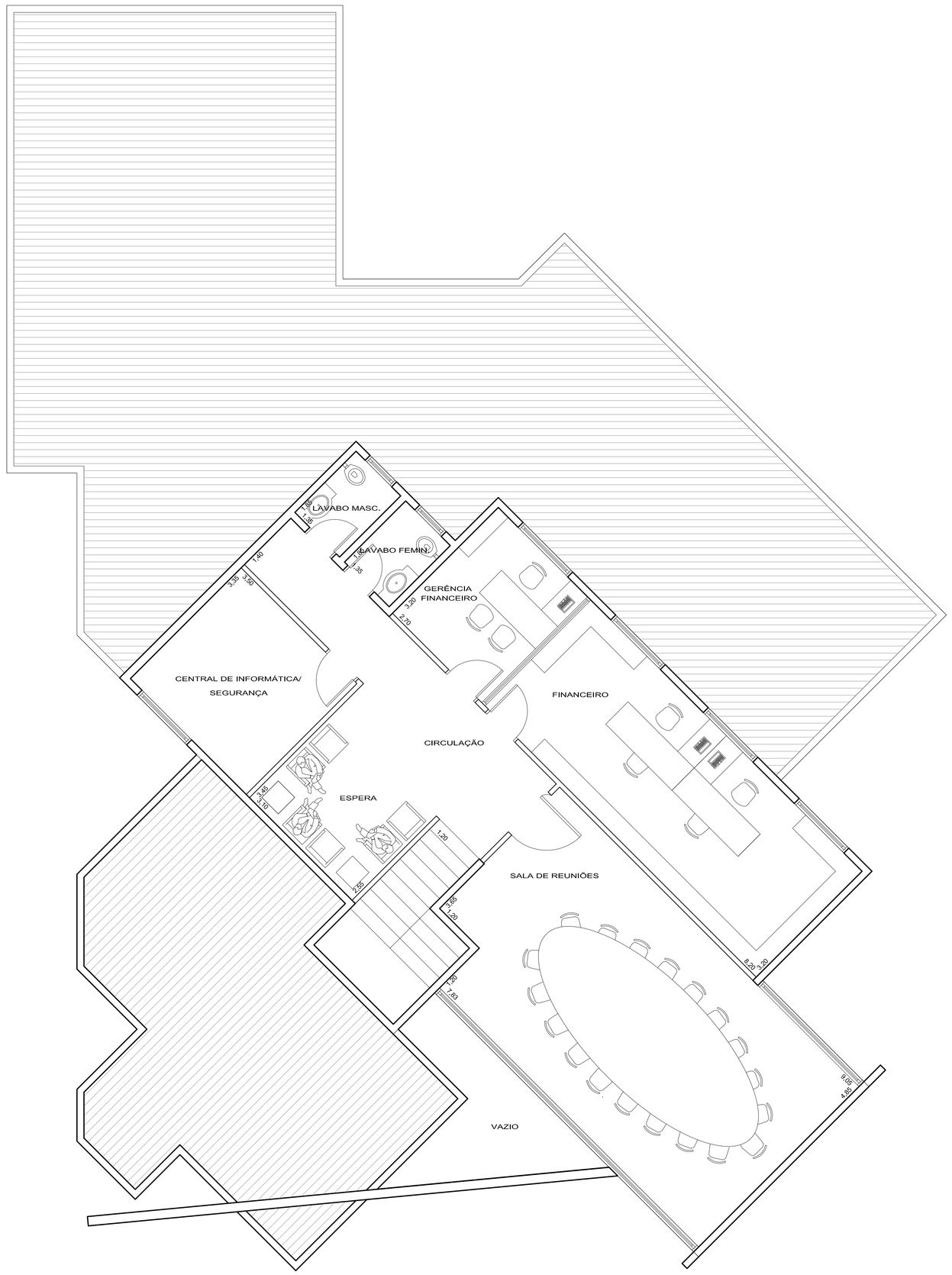

PLANTA BAIXA - PAVIMENTO SUPERIOR - NÍVEL 4,50
ESCALA 1:50

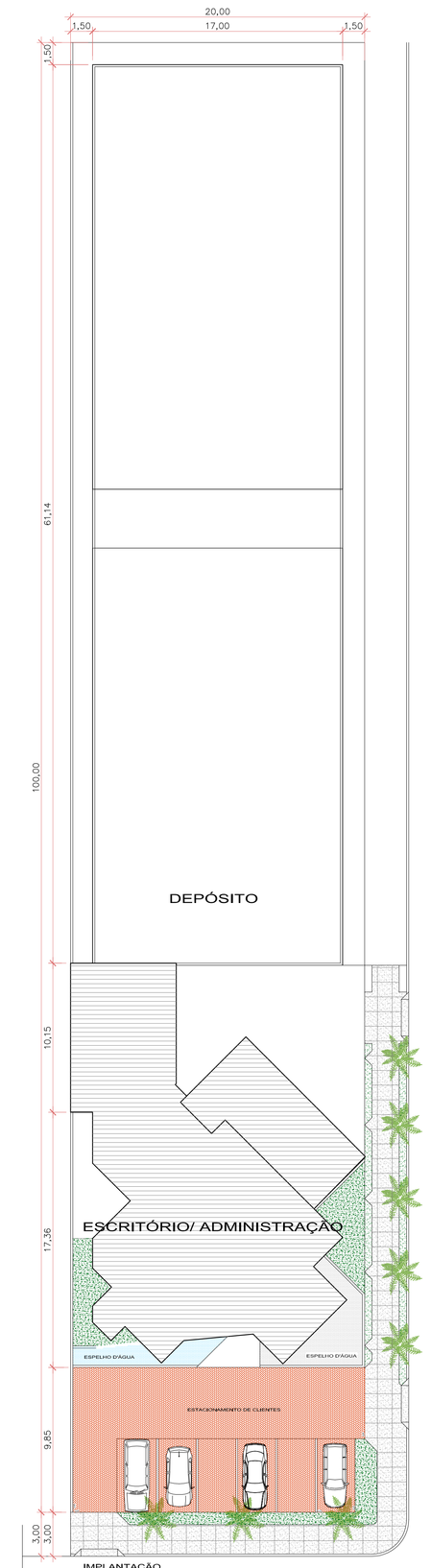

IMPLANTAÇÃO
ESCALA 1:200

PERIMETRAL SUDESTE

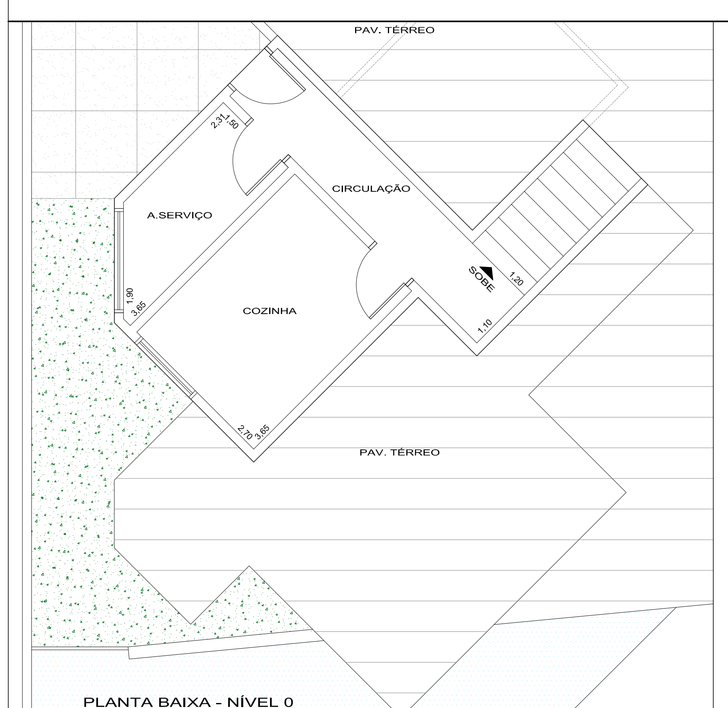

PLANTA BAIXA - NÍVEL 0

PROJETO: PROJETO PARA A CONSTRUÇÃO DE UMA REVENDA DE INSUMOS AGRÍCOLAS				
FASE: ESTUDO PRELIMINAR	PROPOSTA 01	DATA: JUNHO / 2007		CIDADE: SORRISO - MT
CLIENTE: AGRONORTE		PRANCHAS		
AREAS: TÉRREO 212,45 m²		PRANCHA: 01	Nº PRANCHAS: 01	JOSICLER MARQUES ARQUITETURA E URBANISMO Fones 3544-8482 Cel. 888.0002
SUPERIOR 136,85 m²	376,16 m²			
CHURRASQUEIRA 71,29 m²				
ESTACIONAMENTO(VENDEDORES) 61,48 m²	61,48 m²			
DEPÓSITO 065,40 m²	482,07m²			